



## Navegación de la Página Principal y Menú

### Banda del Menú

Una banda del menú se muestra en el lado izquierdo de la Página Principal.

Los pacientes pueden acceder a las siguientes secciones:

- **Tablero:** El Tablero muestra un mensaje clave de la práctica, la cantidad de medicamentos y más.  
**Registros Médicos:** Esta sección brinda a los pacientes acceso a sus registros médicos, como resúmenes de visitas, PHR, resultados de laboratorio/DI, referencias e historiales de vacunación.
- **Mi Cuenta:** Esta sección brinda a los pacientes acceso a la información de su cuenta.
- **Mensajes:** Esta sección brinda a los pacientes acceso a sus mensajes.
- **Citas:** Esta sección permite a los pacientes solicitar una nueva cita, ver la fecha y hora de las citas programadas y mostrar una lista de citas anteriores.



### Tablero y Registros Médicos

El Tablero ofrece a los pacientes una vista concisa y fácil de usar de la información disponible en el Portal.

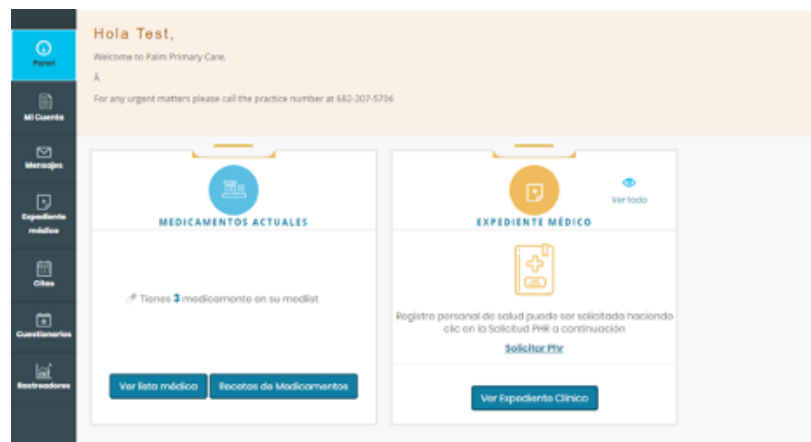



### **Mi Cuenta**

La sección Mi Cuenta permite a los pacientes restablecer sus contraseñas, ver varios registros (transmisión, transaccional, acceso a documentos o acceso a la cuenta), y acceder y/o actualizar su información personal o adicional, como direcciones postales/de facturación, farmacias preferidas, información de contacto de emergencia y más.

### **Información Personal**

La página de INFORMACIÓN PERSONAL permite a los usuarios actualizar su dirección, estado civil, género, detalles de contacto, PCP y más:

### **Información Adicional**

La página de INFORMACIÓN ADICIONAL permite a los usuarios actualizar cualquier información adicional, como cambios de farmacia, direcciones que pueden ser diferentes de las direcciones postales, información del empleador y cualquier información de contacto adicional:

### **Mensajes**

#### **Bandeja de Entrada**

Haga clic en Bandeja de Entrada para mostrar una lista de mensajes actualmente en su bandeja de entrada.

Presione "Redactar" para generar un nuevo mensaje para enviar al proveedor.

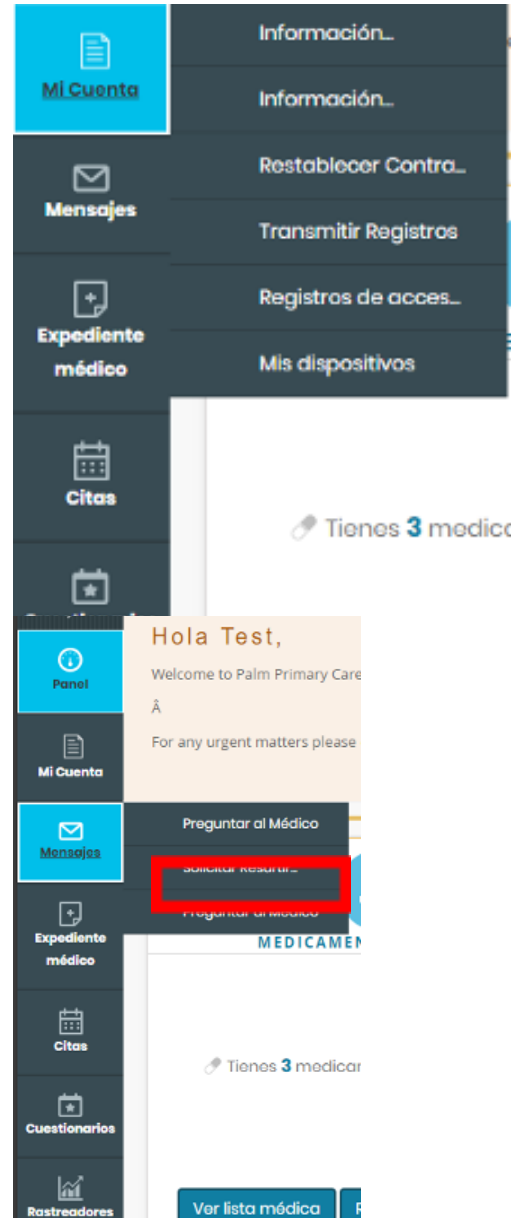

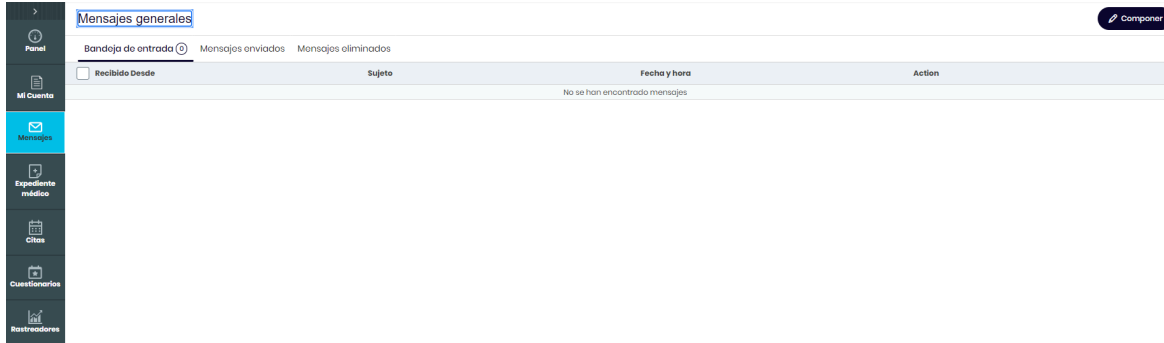

### Solicitudes de Reposición

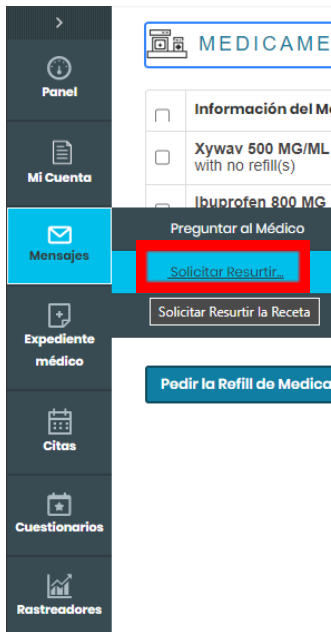

Haga clic en "Solicitudes de Reposición" para mostrar una lista con todos sus medicamentos.



Seleccione el(los) medicamento(s) que necesita reponer y luego presione el botón de solicitud de reposición en la parte inferior izquierda de la ventana.

The screenshot shows the 'MEDICAMENTOS ACTUALES' (Current Medications) page. On the left is a navigation sidebar with icons for Panel, Mi Cuenta, Mensajes, Expediente médico, Citas, Cuestionarios, and Rastreadores. The main content area has a title 'MEDICAMENTOS ACTUALES' and a 'Print' icon. Below the title is a table with three rows of medication information, each with a checkbox. The first row is 'Xywav 500 MG/ML 6 ml at bedtime and 2.5 to 4 hours later Orally twice a day with no refill(s)'. The second row is 'Ibuprofen 800 MG 1 tablet with food or milk as needed Orally every 8 hrs 90 days #270 Tablet with 3 refill(s)'. The third row is 'Xywav 500 MG/ML 6 ml at bedtime and 2.5 to 4 hours later Orally twice a day with no refill(s)'. Below the table is a blue button labeled 'Pedir la Refill de Medicamentos'. At the bottom right of the table area, it says 'View 1 - 3 of 3'.

Los menús desplegables le permitirán seleccionar su proveedor, centro médico y la farmacia a la que le gustaría que se enviara su medicamento, junto con la posibilidad de hacer cualquier comentario necesario. Una vez completado, haga clic en enviar.

The screenshot shows the 'PEDIR LA REFILL DE MEDICAMENTOS' (Request Medication Refill) form. The title bar says 'Medicamentos actuales > Nueva solicitud Refill'. The form has a blue button 'PEDIR LA REFILL DE MEDICAMENTOS' at the top left. Below it are two dropdown menus: 'Para:' with a search box 'Búsqueda de proveedor por apellido' and 'Facilidad Médica:'. The 'Sujeto:' field contains 'Nueva solicitud Refill'. The 'Farmacia:' field contains 'Walmart Neighborhood Market 7251, 7800 SUMMER CREEK DRIVE, [682-312-1993], FORT WORTH, TX, 76123'. Below the pharmacy field is a note: 'Buscar farmacia usando: Nombre de la farmacia, Ciudad, Estado, Código Postal Para buscar CVS en Westborough ponga: CVS,Westborough'. The 'Medicamentos:' field contains 'Xywav 500 MG/ML 6 ml at bedtime and 2.5 to 4 hours later Orally twice a day with no refill(s)'. The 'Mensaje:' field has a 'Comments:' label and a large text area. At the bottom right are 'Enviar' and 'Cancelar' buttons.

The partial screenshot shows a welcome message: 'Hola Test, Welcome to Palm Primary Ca. A For any urgent matters pleas'.



## Solicitud de Referencia

Haga clic en "Solicitudes de Referencia" para mostrar una lista de todas sus referencias.

**\*\*No se puede solicitar una nueva referencia.\*\***



## Citas/Próximas Citas



Haga clic en "Próximas citas" en la sección de Citas para ver las próximas citas.



La pantalla de detalles de las próximas citas le permite registrarse, reprogramar o cancelar citas.

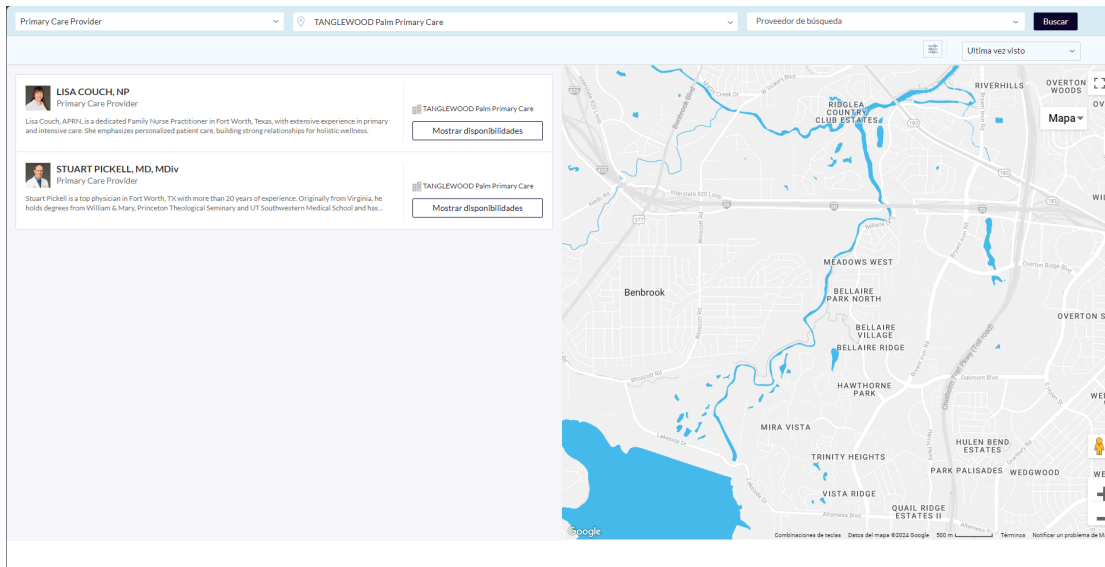

### **Nuevas Citas – (Pacientes de la Ubicación Tanglewood SOLAMENTE)**

Seleccione "Solicitar Cita" para programar una nueva cita.





Una vez que seleccione Nueva Cita, se le pedirá que seleccione una especialidad o su proveedor. Una vez seleccionado, haga clic en siguiente.

A screenshot of a web form titled "Pick specialty or find a provider for this appointment". It contains two dropdown menus: "Choose Specialty" and "Search Provider", separated by the word "OR". Below the dropdowns is a dark blue button with the text "Next →" and a right-pointing arrow, which is highlighted with a red rectangular border. At the bottom center of the form area, there are two small dots, the first of which is filled, indicating the current step in a multi-step process.

Luego se le pedirá que elija su centro de origen.



Which office location would you like to see the provider?

TANGLEWOOD Palm Primary Care

Search

Cuando haga clic en buscar, será llevado a una página donde podrá ver la disponibilidad del proveedor, así como la ubicación de la práctica en un mapa. Seleccione mostrar disponibilidad desde el perfil de su proveedor y luego seleccione un motivo de cita.

Primary Care Provider: TANGLEWOOD Palm Primary Care

Proveedor de búsqueda: [Buscar]

Última vez visto

Mapa

**LISA COUCH, NP**  
Primary Care Provider  
Lisa Couch, APRN, is a dedicated Family Nurse Practitioner in Fort Worth, Texas, with extensive experience in primary and intensive care. She emphasizes personalized patient care, building strong relationships for holistic wellness.  
Mostrar disponibilidades

**STUART PICKELL, MD, MDiv**  
Primary Care Provider  
Stuart Pickell is a top physician in Fort Worth, TX with more than 20 years of experience. Originally from Virginia, he holds degrees from William & Mary, Princeton Theological Seminary and UT Southwestern Medical School and has...  
Mostrar disponibilidades





Primary Care Provider: TANGLEWOOD Palm Primary Care

Proveedor de búsqueda: Buscar

Ultima vez visto

**LISA COUCH, NP**  
Primary Care Provider  
Lisa Couch, APRN, is a dedicated Family Nurse Practitioner in Fort Worth, Texas, with extensive experience in primary and intensive care. She emphasizes personalized patient care, building strong relationships for holistic wellness.  
Mostrar disponibilidades

**STUART PICKELL, MD, MDIV**  
Primary Care Provider  
Stuart Pickell is a top physician in Fort Worth, TX with more than 20 years of experience. Originally from Virginia, he holds degrees from William & Mary, Princeton Theological Seminary and UT Southwestern Medical School and has...  
Mostrar disponibilidades

TANGLEWOOD Palm Primary Care  
4400 OAK PARK LN, FORT WORTH, TX 76109

Motivo de la cita\*  
Seleccionar motivo de visita  
Acute Visit  
Follow up

Los horarios se poblarán según la disponibilidad del proveedor. Seleccione el horario que mejor le convenga.

Primary Care Provider: TANGLEWOOD Palm Primary Care

Proveedor de búsqueda: Buscar

Ultima vez visto

**LISA COUCH, NP**  
Primary Care Provider  
Lisa Couch, APRN, is a dedicated Family Nurse Practitioner in Fort Worth, Texas, with extensive experience in primary and intensive care. She emphasizes personalized patient care, building strong relationships for holistic wellness.  
Mostrar disponibilidades

**STUART PICKELL, MD, MDIV**  
Primary Care Provider  
Stuart Pickell is a top physician in Fort Worth, TX with more than 20 years of experience. Originally from Virginia, he holds degrees from William & Mary, Princeton Theological Seminary and UT Southwestern Medical School and has...  
Mostrar disponibilidades

TANGLEWOOD Palm Primary Care  
4400 OAK PARK LN, FORT WORTH, TX 76109

Motivo de la cita\*  
Acute Visit

24 Jun, 2024 Vámos

Mon Jun 24	Tue Jun 25	Wed Jun 26	Thu Jun 27	Fri Jun 28	Sat Jun 29	Sun Jun 30
03:45 PM	11:30 AM 03:45 PM					

¿No pudo encontrar una cita para el tiempo que estaba buscando?  
Enviar petición

Si no puede encontrar un horario que funcione, por favor haga clic en Enviar Solicitud en la parte inferior del horario. Si selecciona un horario, el sistema llenará su información de paciente y le dará la posibilidad de actualizar su número de teléfono, confirmar los detalles de la cita, enviar una nota a su proveedor y proporcionar información de seguro si no está ya en el sistema.

Ingrese los detalles de la cita

1 Detalles del paciente

Test Test, 27 Y, female

Nombre de cita: Test

Fecha de nacimiento: 11/05/1996

Número de teléfono: 817-037-5440

Sexo: Hombre

Correo electrónico: mdavis@palmprimarycare.com

Continuar

2 Detalles de la cita

3 Detalles de pago y verificación

PROVEEDOR SELECCIONADO: Stuart Pickell, Clinic/Center - Primary Care

TANGLEWOOD Palm Primary Care  
4400 OAK PARK LN, FORT WORTH, TX 76109

Semana: Sin preferencias  
Tiempo: En cualquier momento  
Día: Sin preferencias

Si cree que tiene una emergencia médica grave, marque el 911 o vaya a la sala de emergencias más cercana.



**2 Detalles de la cita**

Motivo de la cita  
Acute Visit

Información para el proveedor

Limite de caracteres : 0/250

**Preferencias de citas** (Fecha y hora por determinar)

¿Cuándo quieres la cita?

Tan pronto como sea posible

En una semana

En dos semanas

Sin preferencias

¿Que día de la semana?

Lun Mar Mie Jue Vie Sáb Dom

Sin preferencias

¿A qué hora?

En cualquier momento  Mañana  Tarde  Noche

**Continuar**



**STUART PICKELL**  
Clinic/Center - Primary Care  
English

**TANGLEWOOD Palm Primary Care**

4400 OAK PARK LN, FORT WORTH, TX 76109

Semana **Sin preferencias** | Tiempo **En cualquier momento**  
Día **Sin preferencias**

Después de agregar los detalles del seguro si es necesario, se le pedirá que verifique su número de teléfono.

**3 Detalles de pago y verificación**

En efectivo  Por seguro  No aplica

**Necesitamos verificar su número de teléfono para esta reserva**

Esto se realizará mediante una llamada telefónica instantánea o un mensaje de texto.

El código de validación ha sido enviado a su teléfono \*\*\*-\*\*\*-5440

**Reenviar** [Cambiar modalidad](#)

El código es válido por 15 minutos o 3 intentos.

Código de validación reenviado

**Verificar y reservar**



English

3 Detalles de pago y verificación

En efectivo  Por seguro  No aplica

**Necesitamos verificar su número de teléfono para esta reserva**

Esto se realizará mediante una llamada telefónica instantánea o un mensaje de texto. Selecciona tu preferencia.

Texto  Voz

Al ingresar su número, usted acepta recibir un teléfono automático o un mensaje de texto para el código de acceso para verificar su cuenta. Se pueden aplicar tarifas por mensajes y datos.

**Enviar**

TANGLEWOOD Palm Primary Care  
4400 OAK PARK LN, FORT WORTH, TX 76109

Semana: Sin preferencias | Tiempo: En cualquier momento  
Día: Sin preferencias

Cuando reciba el código, haga clic en verificar y reservar, y también recibirá un correo electrónico de confirmación de que su cita ha sido reservada.